

**CENAS  
COTIDIANAS**

O velho e bom **Carneiro**  
Hidráulico ainda existe? - Pág.:15



# COOMAP NOTÍCIAS

MAIO / JUNHO 2021 - Nº 38

**Carta**

9912492605/  
2020-SE/MG  
COOMAP

Correios

## COOMAP RUMO AOS

Pág.:03



**LEIA MAIS**

05

**SICRED  
UNIESTADOS**  
Agência está  
chegando em  
Paraguçu

07

**DIA  
DAS MÃES**  
Veja como foi a  
comemoração na  
COOMAP

17

**TODO MUNDO TEM  
UMA HISTÓRIA**  
Conheça a história  
do Sr. Sebastião  
Feliciano



## Com a Palavra, o Presidente

### Saudações cooperativistas.

Apesar de 2021 ser uma no de entressafra para a cafeicultura, dá para perceber uma melhor movimentação na economia do município, principalmente no segmento comercial, com destaque para o lojista, onde as vendas passam por um pequeno aquecimento. É assim mesmo pessoal, ainda que estejamos num ano desfavorável no tocante à economia, as demais atividades vão prosseguindo com seus projetos e superando suas dificuldades, conquistando assim suas identidades.

Nenhuma novidade, se considerarmos os anos anteriores. Temos que ter em vista o fato de que a atividade rural é o destaque da economia do nosso município, o que nos leva a ter como orientação indicadores econômicos dentro desse contexto, qual seja, sabendo que temos que nos programar dessa forma: ano de safra e ano de entressafra.

Até então, uma vez que ainda não atingimos o meado do ano, não dá para perceber alterações significativas por parte das atividades empresariais, uma vez que já estamos sabendo conviver com estas nuances. Não se trata especificamente de reflexos decorrentes da tal "COVID-19", aqui em Paraguaçu praticamente tudo continua como antes. É assim mesmo, vamos procurar melhorar nossos conhecimentos com aperfeiçoamentos tecnológicos, aprimorando nossos processos, para que não sejamos traídos pelo mercado, uma vez que a concorrência vai existir o tempo todo e a vantagem será sempre conquistada pelos melhores e mais preparados.

*Abraço cooperativista!*

Nilson Andrade - **Presidente**

## SAIBA MAIS

# Correção do solo e seus **muitos** benefícios

A maioria dos solos brasileiros, principalmente os solos de cerrado, apresenta reação ácida, com níveis tóxicos de alumínio ou de manganês, e com baixos teores de cálcio e de magnésio.

A calagem tem por objetivo diminuir a acidez, ou seja, aumentar o pH do solo, aumentar a saturação V% e fornecer cálcio e magnésio para as plantas. Mas quais produtos usar?

■ **Calcário** - Proveniente da rocha calcária, exemplos:

■ **Calcário calcítico:** teor de magnésio inferior a 5% e maior teor de cálcio;  
■ **Calcário dolomítico:** teor de magnésio acima de 5%; \*Nova regulamentação. Portanto atenção a concentração do produto adquirido, dê preferência a produtos de maior concentração.

\***Calcário filler:** calcário que apresenta granulometria fina (PRNT acima de 95%)

■ **Óxidos** - Tem alta solubilidade, rápida disponibilidade para fornecer cálcio e magnésio, maior eficiência e mobilidade no perfil do solo. Mas quais produtos usar?

**Geox HD:** Possui formulação com CaO 48% e MgO 24%

**Geox Duo:** Possui formulação com CaO 44%, MgO 21% e Si 1,0%

**Geox Super S:** Possui formulação com CaO 43%, MgO 12% e 4,4% de S (enxofre)

A correção da acidez é necessária para melhorar o aproveitamento dos fertilizantes e alcançar maior produtividade das culturas. Quando se eleva a o pH do solo, promove-se o aumento da disponibilidade dos adubos como **demonstra a imagem:**

Catagem x Eficiência dos Adubos						
	PH					
Elementos	4,5	5,0	5,5	6,0	6,5	7,0
Nitrogênio	20	50	75	100	100	100
Fósforo	30	32	40	50	100	100
Potássio	30	35	70	90	100	100
Enxofre	40	80	100	100	100	100
Calcio	20	40	50	67	83	100
Magnésio	20	40	50	70	80	100
Medios	26,7	46,2	64,2	79,5	93,9	100

Fonte: Embrapa

A correção do solo via calagem é um processo indispensável para que você, agricultor, obtenha um resultado produtivo na sua lavoura. **Então, vamos corrigir e fertilizar seu solo?**

Guilherme Marques Carvalho  
Eng. Agrônomo, Espec. em fertilidade  
do solo e nutrição de plantas  
Supervisor Comercial da Gecal Agronegócios

## EXPEDIENTE

**Conselho de Administração - Gestão 2019/2023**

**Presidente:** Nilson Andrade | **Vice-Presidente:** Antônio F. Branco

**Conselheiros:**

Agenor Junqueira Dias | Bosco Ramos Órfão | José Edgard Pinto Paiva

**Conselho Fiscal - Gestão 2021/2022**

**Membros do Conselho:**

Wagner Souza Vasconcelos | Elzira Moraes Bueno | João Wilson R. da Costa

**Redação**

**Jornalista Responsável (Textos e fotos):** Evaldo S.G. Domingues (Reg. MG 04995 JP)

**Projeto Gráfico:** Eder Ferreira | **Colaboração:** Quitéria Hamasaki

**Órgão de Divulgação Interna da COOMAP- Cooperativa Mista Agropecuária de Paraguaçu LTDA.**

**Tiragem:** 1000 Exemplares

Av. Orlando Alves Pereira, 191

Distrito Industrial / CEP: 37.120-000 / Paraguaçu-MG

Telefone: (35) 3267-1811 / (35) 3267-1297 / (35) 3267-4600

**E-mail:** coomap@coomap.com.br | **Site:** www.coomap.com.br



# COOMAP RUMO AOS 65 ANOS



## ALGUNS PROJETOS SOCIAIS DESENVOLVIDOS PELA COOMAP:

**A** COOMAP completou 64 anos de existência no último dia 2 de maio, praticando o cooperativismo rural e sempre trabalhando para o desenvolvimento do produtor. E a data marcou o início da contagem regressiva para os seus 65 anos.

O ano de 2022 vai ser o sexagésimo quinto aniversário da nossa Cooperativa Mista Agropecuária de Paraguaçu, “empresa que enobrece galhardamente nossa cidade, como entidade competente, pujante, moderna e referência regional, para não dizer estadual”, já teria dito o presidente da COOMAP, Nilson Andrade.

Desde a sua fundação, em 1957, a missão da COOMAP é promover o desenvolvimento sustentável - econômico, social, ambiental e tecnológico dos seus cooperados, cultivando parcerias, trabalhando com responsabilidade e valorizando as pessoas. Hoje, a COOMAP é uma cooperativa que se dedica principalmente à agricultura familiar, num universo de mais de 800 cooperados.

Todos os trabalhos desenvolvidos são voltados para o produtor, como a assistência técnica, gerencial e econômica permanentes, os cursos de capacitação e aprimoramento, o armazenamento do café com tecnologia de última geração em rastreabilidade. Mas o apoio ao cooperado vai muito além disso. A COOMAP desenvolve inúmeros projetos sociais e ambientais, contemplando além de seus cooperados, toda a comunidade paraguaçuense. E é através destas ações aliadas ao tripé econômico, que se desenvolve verdadeiramente a sustentabilidade em suas ações.

**COOMAP, há 64 anos cultivando trabalho, colhendo resultado!**



◀ PROJETO SOCIAL: apoio à Creche Santa Terezinha.



◀ PROJETO SOCIAL: apoio ao Lar São Vicente de Paulo.



◀ PROJETO SOCIAL: Doação de cestas básicas para a Associação Um Amanhã Melhor.



◀ PROJETO SOCIAL: doação de UTI Móvel à FHOP

# Colheita está mais rápida por causa da bienalidade negativa

O início da colheita de café para alguns cooperados da COOMAP foi ainda em abril. Já o produtor Lúcio Santos, do bairro Mandaguari, fez a colheita entre maio e junho, contando com a ajuda da esposa, dois filhos e a nora. Como é ano de safra baixa, por causa da bienalidade, este ano a colheita está sendo bem mais rápida.

No sítio São Domingos, no bairro Retiro, Seu Lúcio fez a catação em uma parte menor da lavoura e colheu o café no talhão que não teve produção no ano passado porque tinha sido esqueletado. Juntando toda a produção do sítio, ele conseguiu colher metade do total produzido no ano passado. Seu Lúcio também fez a colheita no sítio Mandaguari, onde a quantidade de pés de café é bem maior.



## Sai a 2ª Estimativa de Safra da Conab

**BRASIL**- O segundo levantamento da safra de café 2021, feito pela Companhia Nacional de Abastecimento (Conab), indica uma produção de **48,8 milhões de sacas**, com redução de 22,6% em relação à safra passada, por causa da bienalidade negativa. Além disso, as condições climáticas no início do ciclo foram desfavoráveis, principalmente com relação às chuvas, que ficaram abaixo do esperado.

**MINAS GERAIS**- Em Minas Gerais, a produção está estimada em **23,3 milhões de sacas**, o que significa uma redução de 32,6% em comparação com a safra de 2020. Vale ressaltar a bienalidade negativa, quando os efeitos fisiológicos ficam mais visíveis na fase de produção.

**SUL DE MINAS**- O maior destaque de Minas Gerais é na região sul e centro-oeste, que deve produzir **12,1 milhões de sacas**, com uma redução de 36,3% em comparação com a safra passada. O período das chuvas começou atrasado, em outubro de 2020, com volumes insuficientes e de modo irregular. Em março deste ano elas diminuíram e o clima foi mais seco e quente, prejudicando ainda mais a produção. O terceiro levantamento da Conab da safra 2021, está previsto para setembro próximo.

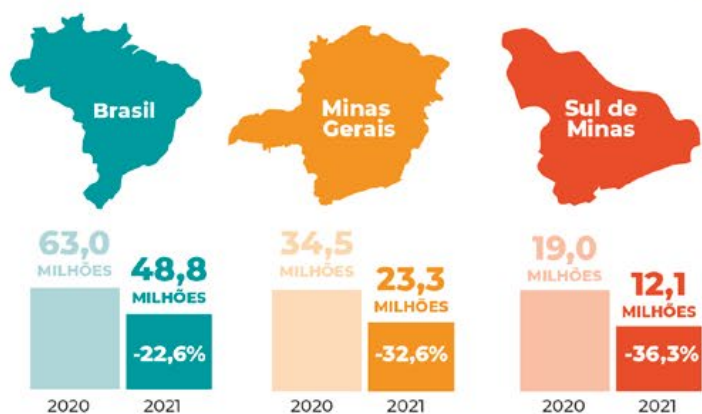

## FAMÍLIA DE SOPROVARREDORES

*Soluções para o cultivo do Café!*

Diversos modelos de equipamentos para o período de pré-colheita, colheita e pós-colheita.

### Soprovarredor Costal

- Opções de motores com 64 e 59 cilindradas

### Soprovarredor-Aspirador

- + Versatilidade com motor de 26 cilindradas



Siga a Guarany nas redes sociais!

@guaranyind



**Guarany**

tradição e inovação

# Agência da Sicredi UniEstados está sendo construída



**A**ntiga sede da COOMAP foi demolida no final de abril, e no terreno começou a construção da agência da Sicredi UniEstados. Em breve os cooperados e a população em geral vão poder contar com mais uma instituição de crédito, para unir forças para o desenvolvimento ainda maior de nossa comunidade.

**Veja ao lado matéria feita pela Sicred UniEstados especialmente para o informativo COOMAP Notícias.**

▲ **MAQUETE DIGITAL:**  
A imagem acima apresenta o visual da futura sede da SICREDI em Paraguaçu.

## ÚLTIMAS IMAGENS DA ANTIGA SEDE DA COOMAP:



Início da demolição da sede antiga.



Demolição em progresso.



Terreno completamente limpo para o início das obras.



## AGÊNCIA DA SICREDI UNIESTADOS ESTÁ CHEGANDO EM PARAGUAÇU

**Nova agência em solo mineiro será inaugurada no segundo semestre deste ano**

A Sicredi UniEstados está dando mais um passo importante no seu projeto de expansão em Minas Gerais e se prepara para abrir uma nova agência no município de Paraguaçu, no segundo semestre deste ano. Esta será a oitava agência que a cooperativa abre em solo mineiro, Ouro Fino e Carmo do Rio Claro serão a sexta e sétima. As demais estão situadas em Alfenas, Andradas, Jacutinga, Machado e Poços de Caldas.

Segundo o presidente da Sicredi UniEstados, Adelar José Parmeggiani, a cooperativa está chegando nessas comunidades com uma proposta diferenciada. "Estamos aqui para cumprir com nosso propósito de ser uma instituição financeira da comunidade. Queremos fazer a diferença na vida das pessoas, pois os recursos captados são empregados na própria comunidade, o que reverte diretamente na qualidade de vida dos associados e das pessoas que vivem nas regiões onde estamos presentes. Construir juntos uma sociedade mais próspera é o nosso propósito", reforça Parmeggiani.

### QUEM SOMOS

O Sicredi é uma instituição financeira cooperativa comprometida com o crescimento dos seus associados e com o desenvolvimento das regiões onde atua. O seu modelo de gestão valoriza a participação dos mais de 5 milhões de associados, os quais exercem papel de donos do negócio. Com presença nacional, o Sicredi está em 24 estados e no Distrito Federal, com mais de 2.000 agências, oferecendo mais de 300 produtos e serviços financeiros.

### SICREDI UNIESTADOS

Com sede em Erechim-RS, a Sicredi UniEstados é uma das mais de 100 cooperativas do Sistema Sicredi. Está presente em três estados – Rio Grande do Sul, Santa Catarina e Minas Gerais. Para atender os mais de 112 mil associados dispõe de mais de 600 colaboradores, que atuam em 53 agências em 46 municípios. Em 2020 chegou à marca de mais de R\$ 67,3 milhões de resultado e mais de R\$ 17 milhões distribuídos aos associados.

# Curso orienta sobre o preparo do café pós-colheita

Foi realizado pela COOMAP entre os dias 11 e 12 de junho passados o Curso de Trabalhador da Cultura do Café/Preparo do Café Pós-Colheita Via Seca, ministrado pelo Senar Minas/Sindicato Rural de Paraguaçu.

O curso aconteceu no Poliesportivo Dom Bosco e a parte prática foi realizada no sítio Pé de Serra, no bairro Serra. Participaram do curso oito pessoas, entre cooperados, filhos de cooperados e trabalhadores rurais que são colaboradores dos cooperados.

O curso trata da qualidade do café, dos fatores que contribuem para essa qualidade, dos tipos de classificações, dos defeitos, do planejamento da colheita e das atividades pós-colheita, até os objetivos e a importância da rastreabilidade de acordo com as exigências para certificação. De acordo com o instrutor do curso, André Pimenta, o objetivo é “identificar as falhas que acontecem no processo de colheita, preparo e armazenagem de café, visando diminuir as perdas e os defeitos para produção de um café de qualidade”.

O cooperado Donizete Adair da Silva, do bairro Cachoeira, já fez um curso de terreiro e seca, e agora está aproveitando a



Aula prática do curso de pós-colheita.

oportunidade para aprender um pouco mais sobre o preparo do café pós-colheita. “EU ESTOU SEMPRE BUSCANDO CONHECIMENTO, PARA PODER DAR UMA QUALIDADE AINDA MAIOR PARA O MEU CAFÉ. AS COISAS VÃO EVOLUINDO E A GENTE TEM QUE EVOLUIR TAMBÉM”, afirmou.

Já para o filho de produtor Pedro Henrique Dias Júnior, que é estudante de agronomia e também trabalha com o pai, o curso vai ajudar a aperfeiçoar o aprendizado dele. “TENHO ALGUMAS DÚVIDAS, COMO QUAL O PROCEDIMENTO A SER ADOTADO COM O CAFÉ CEREJA, A PARTIR DO MOMENTO QUE MOLHA NO TERREIRO, PARA NÃO PERDER A BEBIDA. E TAMBÉM O TEMPO CERTO DE BENEFICIAMENTO DO CAFÉ NA TULHA”, argumentou ele.

Iniciativas como esse curso ajudam a COOMAP a cumprir um de seus objetivos, a saber, melhorar a qualidade dos cafés produzidos por seus cooperados. COOMAP cultivando trabalho, colhendo resultado.

## Curso de Colhedora Automotriz de Café

O curso aconteceu no Poliesportivo Dom Bosco, com a aula prática sendo realizada no Sítio Titio Bias, no bairro da Mata, do cooperado Pedro Bianor Dias Júnior. Durante dois dias, de 14 a 16 de junho, os participantes puderam conhecer todos os detalhes da colheita mecanizada, com a utilização da colhedora automotriz. Essas máquinas, através de sistemas hidráulicos, com varetas vibratórias, fazem o trabalho de derriça, recolhimento, abanação e descarga do café, através de bica lateral em carreta graneleira, ensaque lateral ou depósito próprio. A colheita mecanizada consegue reduzir os custos de produção devido à rapidez com que as atividades são executadas, como também através do rendimento operacional do maquinário.

### OUTROS CURSOS DO SENAR

5 e 6 de maio



**MANUTENÇÃO E OPERAÇÃO DE ROÇADEIRAS, MOTOSERRAS E SIMILARES/ROÇADORA**

Poliesportivo Dom Bosco

7 e 8 de maio



**MANUTENÇÃO E OPERAÇÃO DE ROÇADEIRAS, MOTOSERRAS E SIMILARES/ROÇADORA**

Poliesportivo Dom Bosco

17 e 21 de maio



**CURSO DE TRATOR AGRÍCOLA DE PNEUS-TAP – OPERAÇÃO COM IMPLEMENTOS**

Poliesportivo Dom Bosco e Sítio Oriente

21 e 22 de julho



**CURSO DE TRABALHO EM ALTURA**

Auditório e barracão da COOMAP

21 e 25 de julho



**CURSO DE CLASSIFICAÇÃO E DEGUSTAÇÃO DE CAFÉS ESPECIAIS**

Poliesportivo Dom Bosco e sala de cafés especiais da COOMAP

# Dia das Mães é comemorado na COOMAP



O Dia das Mães não passou em branco na COOMAP. Na sexta-feira que antecedeu o segundo domingo de maio, as colaboradoras que são mães foram homenageadas, recebendo uma lembrancinha das mãos do presidente da Cooperativa, Nilson Andrade.



Na mesma ocasião, elas participaram de uma dinâmica e assistiram a apresentação do tema "O PAPEL DA MÃE NOS DIAS ATUAIS", feita pela psicóloga e consultora de RH, Adriana Gonçalves. Adriana falou sobre as competências que a mulher precisa para ser uma boa mãe.

"FILHO NÃO VEM COM MANUAL E É JUSTAMENTE POR ISSO QUE AS MÃES VÃO DESENVOLVER AS COMPETÊNCIAS DO AMOR, DA RESILIÊNCIA, DO SILÊNCIO E DA PLENITUDE", ensina. Ao final da apresentação, a surpresa para as colaboradoras: foi exibido um vídeo de cada um dos filhos delas, que foram gravados sem elas saberem. A emoção tomou conta das mamães, para fechar com chave de ouro a justa homenagem a elas.



"Filho não vem com manual e é justamente por isso que as mães vão desenvolver as competências do amor, da resiliência, do silêncio e da plenitude"

Adriana Gonçalves

Sua mãe merece o melhor presente...

## Mês das MÃES

COOMAP

### Promoção do Dia das Mães

A Colaboradora Gisely Daniely Fagundes foi a ganhadora da promoção do Dia das Mães deste ano. Ela recebeu um aparelho de jantar do presidente da Cooperativa, Nilson Andrade. Na promoção, todas as pessoas que compraram um presente para as mães acima de R\$50,00 na Loja ganharam um bilhete para concorrer ao sorteio do aparelho de jantar, que foi realizado no dia 10 de maio passado.



## NOVOS COLABORADORES



Denise Cecília  
de Oliveira

Operadora  
de Caixa



Isabel  
Cristina Dias

Supervisora de  
Certificação IV

● Departamento Financeiro

● Departamento de Sustentabilidade

A **HERINGER** é referência em nutrição de plantas e oferece ao agricultor o portfólio mais completo do mercado.

A **Linha FH Foliar**, fornece nutrientes com alta solubilidade e estimula o metabolismo da planta para o alcance da máxima produtividade.

FERTILIZANTES



# FH CAFÉ

Suprindo as necessidades nutricionais do seu Café, proporcionando maior produção e melhor qualidade.

## PARA UMA COLHEITA MAIOR!

**JLEAL**  
LOTEADORA

CONDIÇÕES ESPECIAIS PARA  
**VOCE**

**PRODUTOR RURAL**

NO LOTEAMENTO  
JARDIM FLORESTA!

PROJETOS  
PADRÃO

COPASA

SERVIÇOS DE  
RETROESCAVADEIRA  
E MOTONIVELADORA

Jardim  
**Floresta**  
LOTEAMENTO

Vale dos Ipês  
CHACREAMENTO

LOTEAMENTO  
Parque  
**São Geraldo**

Recanto do Sol  
Loteamento

@jlealloteadora

[www.jleal.com.br](http://www.jleal.com.br)

(35) 3267-2821 (35) 99974-4832

Av. Dom Bosco, 333, Sala 02 - Centro - Paraguaçu/MG

"Seu sonho! Sua felicidade! Nossa realização!"





## **+** Treinamento de Primeiros Socorros

**A** Actos Bem Estar e o curso de Enfermagem da Unifenas fizeram um treinamento com os colaboradores da COOMAP em maio passado. O curso foi sobre a função do socorrista e como proceder em caso de traumas, queimaduras,

choque elétricos, hemorragias e fraturas, além de outras situações de emergência. O treinamento faz parte da capacitação contínua dos colaboradores, garantindo a segurança deles e das pessoas que frequentam a Cooperativa.

# AUDIOCLIK

## Aparelhos Auditivos



**Miriam Riuto Dias**  
*Fonoaudióloga*

CRFa 6-2573

 miriamriutofono



- ▶ Audiometria
- ▶ Teste da Orelhinha
- ▶ Processamento Auditivo Central



**35 3291-8245**  
**35 98862-9359**

Rua Bias Fortes, 580 . Centro . Alfenas/MG



## SIPAT 2021 teve **cursos online e exposição**

**A**conteceu entre 26 de abril e 7 de maio, de forma virtual, a SIPAT 2021 COOMAP Segura – Semana Interna de Prevenção de Acidentes do Trabalho, com vídeos sobre saúde e segurança, pela plataforma Cresça Mais. Os colaboradores concorreram a brindes, que foram sorteados no encerramento do evento.

Também houve exposição de EPIs, Equipamentos de Proteção Individual, na Loja da Cooperativa e o sorteio de um kit de EPI, que saiu para o cooperado Ueslei Augusto Silva. E no dia 28 de abril, os colaboradores foram convidados a usar uma roupa de cor verde, no dia Mundial de Saúde e Segurança no Trabalho.

## AGE elegeu **Conselho Fiscal 2021**

**A** COOMAP realizou, no dia 8 de maio, a Assembleia Geral Extraordinária, que estava marcada inicialmente para 27 de março, como AGO, mas que teve que ser adiada por conta da pandemia da Covid-19.

A AGE foi realizada no novo armazém de café, que tem espaço suficiente, com distanciamento muito além do que foi determinado pelas autoridades sanitárias. Entre as deliberações, a AGE aprovou a prestação de contas do exercício de 2020 e também elegeu o Conselho Fiscal para o exercício de 2021, composto por Elzira Morais Bueno, João Wilson Rodrigues da Costa e Wagner Souza Vasconcelos.

### CONSELHO FISCAL 2021:



**Elzira  
Morais  
Bueno**



**João Wilson  
Rodrigues  
da Costa**



**Wagner  
Souza  
Vasconcelos**



**RONCAFÉ**  
MAQUINAS AGRICOLAS

**SECADOR DE  
CAFÉ ESTÁTICO**  
QUANTIDADE E QUALIDADE

# COOMAP doa recurso para reformar a maternidade



A Fundação Hospitalar de Paraguaçu apresentou um projeto de reforma da maternidade e solicitou o recurso necessário à diretoria da COOMAP, que desenvolve projetos sociais para melhorar a qualidade de vida das pessoas e das comunidades. E em maio passado, a Cooperativa divulgou a doação do recurso solicitado à FHOP.

A doação foi aprovada pelos cooperados na última Assembleia Geral Extraordinária. "Agradecemos imensamente nas pessoas do Sr. presidente Nilson Andrade, superintendente Renato e demais membros da mesa diretora e a cada cooperado e seus familiares pela doação. Este recurso certamente irá beneficiar toda a comunidade de Paraguaçu", afirmou a FHOP.

A COOMAP já auxilia a Fundação Hospitalar há vários anos, tendo doado uma ambulância com UTI Móvel, em 2018, e máscaras de proteção, das 20 mil máscaras que a Cooperativa distribuiu para entidades em 2020.

## QUEM COMPRA ANTES ECONOMIZA NO FUTURO!

CONDIÇÕES SUPER ESPECIAIS PARA O SEU PEDIDO.

[www.terradecultivo.com.br](http://www.terradecultivo.com.br)

☎ 35 3295.0300

📱 @terradecultivo

📍 BR 267, Km 16, Zona Rural | Machado - MG



IBD INSUMO APROVADO



**terradecultivo**  
fertilizantes

# A importância das **Análises Clínicas** para a saúde



**A**s Análises Clínicas são uma especialidade dentro da área da saúde, composta por um conjunto de exames realizados em laboratório, onde se pode diagnosticar ou acompanhar a condição de saúde dos pacientes. Segundo especialistas, elas auxiliam em mais de 70% das decisões médicas.

A produtora rural e empresária Elaine de Fátima Dias sempre faz o controle da pressão arterial através dos exames. Pelo menos de seis em seis meses ela procura o laboratório de Análises Clínicas. Elaine acha importante esse controle, para ajudar o médico no acompanhamento e controle da pressão alta.

A fundadora do Laboratório Fressato, Gislaine Fressato, explica que os exames mais comuns, atualmente, são os

de hemograma, glicose, colesterol e triglicérides, exames tireoidianos (TSH e T4 livre) e creati-

nina. *“SÃO EXAMES COMPLEMENTARES PARA AJUDAR O MÉDICO A FAZER O DIAGNÓSTICO. E A GENTE TEM FEITO UM TRABALHO IMPORTANTE, COM CAUTELA E MUITO CONHECIMENTO”, afirma Gislaine.*

Gislaine Fressato é uma das farmacêuticas mais experientes da região, com mais de 45 anos de profissão no campo das Análises Clínicas, desde a inauguração do Laboratório Fressato em Elói Mendes, em 1976. *“ESSE TEMPO SERVIU PARA QUE OS PACIENTES E A CLASSE MÉDICA ME CONHECESSEM. E A EXPERIÊNCIA PROPORCIONA CREDIBILIDADE E CONFIANÇA EM NOSSO TRABALHO”, afirmou.*

## A História Continua

Gislaine trouxe a sua experiência para Paraguaçu em 2014, como cofundadora do Laboratório Gold. E agora, com dois novos sócios, a equipe mudou o nome para Laboratório Fressato. O Laboratório Fressato funciona no mesmo endereço, na Rua Marcos Maciel Dias, 62, no centro, com o mesmo CNPJ, atendendo a todos os convênios e com a mesma política de descontos. *“MUDAMOS O NOME, MAS NÃO MUDAMOS A COMPETÊNCIA, A QUALIDADE, A HONESTIDADE E A ÉTICA QUE SEMPRE PAUTARAM NOSSO TRABALHO. E NÃO MUDAMOS A INTENÇÃO DE CONTINUAR OFERECENDO RESULTADOS SEGUROS E CONFIÁVEIS E, ASSIM, AUXILIAR NA EXCELÊNCIA DE UMA SAÚDE CADA VEZ MAIS FORTE EM NOSSA CIDADE”, afirmam os sócios.*

### OS SÓCIOS:



“Procuro a cada dia me aperfeiçoar mais, dentro do PNCQ – Programa Nacional de Controle da Qualidade, da Associação Brasileira de Análises Clínicas (SBAC), da qual sou sócia e também através de vários cursos de gestão de qualidade”.

**Gislaine Fressato,**  
FARMACÊUTICA.



“Que eu venha a acrescentar na gestão dos clientes e fornecedores, para aprimorar a relação que hoje já é boa, e também focar nos setores de marketing e administrativo, para que o Laboratório Fressato cresça ainda mais”.

**Luiz F. F. Carvalho**  
ESPECIALISTA EM GESTÃO ESTRATÉGICA E INTELIGÊNCIA EM NEGÓCIOS



“Que a minha experiência em garantia da qualidade nos setores de qualidade de indústrias e de outros lugares onde trabalhei possam fazer toda a diferença tanto na qualidade dos exames quanto no diagnóstico do paciente”.

**Maria E. R. Schiassi**  
FARMACÊUTICA.

# SUA SAÚDE MERECE O MELHOR

COM A EXPERIÊNCIA DE QUASE 50 ANOS EM ELÓI MENDES, AGORA PARAGUAÇU TAMBÉM CONTA COM A MELHOR OPÇÃO EM ANÁLISES CLÍNICAS DA REGIÃO.

- Exames de sangue, urina e fezes em geral
- Toxicológico para motoristas
- Exames para COVID-19
- Coletas em casa ou na empresa
- Resultados online ou impressos



Rua Prof Marcos Maciel Dias, 62  
Paraguaçu/MG  
(35) 3267-1134 📞



**Laboratório  
Fressato**  
Desde 1976



Rua Getúlio Vargas, 223  
Elói Mendes/MG  
📞 (35) 3264-1506

**ATENDIMENTO  
PARTICULAR  
E CONVÊNIOS:**

UNIMED  
SERPRAM  
SPA  
IPSM  
CASSI

IPSEMG\*  
FUNERÁRIAS  
ACIAP - ACIEM  
ACTOS  
ACADEMIAS

\*O atendimento pelo IPSEMG é realizado apenas na unidade de Paraguaçu

5 DE JUNHO

## Dia Mundial do Meio Ambiente

O Dia Mundial do Meio Ambiente, celebrado no dia 5 de junho, foi criado pela Assembleia Geral das Nações Unidas, na resolução de 15 de dezembro de 1972 com a qual foi aberta a Conferência de Estocolmo, na Suécia, cujo tema central foi o Ambiente Humano. Todos os anos, nesse dia, diversas organizações da sociedade civil lançam manifestos e tomam medidas para relembrar o público em geral da necessidade de preservação do meio ambiente.

Para o gerente de Sustentabilidade da COOMAP, Rogério Araújo Pereira, *"TEMOS QUE PRESERVAR O MEIO AMBIENTE, POIS DEVEMOS ENTREGAR PARA NOSSOS FILHOS UM MUNDO MELHOR DO QUE QUANDO O RECEBEMOS DOS NOSSOS PAIS. GOSTO DA FRASE DE WENDELL BERRY: 'NÓS NÃO HERDAMOS O MUNDO DE NOSSOS ANTEPASSADOS, NÓS O PEGAMOS EMPRESTADO DE NOSSOS FILHOS'."*



Se a  
**energia**  
move o seu  
progresso,  
conte com  
**a gente**

**CR**  
**ELETRICISTA**  
CLÁUDIO RODRIGUES

Montagem de  
painéis elétricos

Instalações  
elétricas

LIGUE:  
**(35) 9 8431-8305**



**Transformando energia  
em satisfação e resultados**

## O velho e bom **Carneiro Hidráulico** ainda existe, sim...

O carneiro hidráulico é uma bomba de água, que faz a captação num rio ou em outra fonte e consegue bombeá-la a mais de 100 metros, de um ponto inferior a outro superior, sem energia elétrica, só pela pressão da água. E as variações no fluxo de água provocam um barulho como se fosse de “marteladas” no pistão, conhecidas como golpes de Aríete, em referência a uma antiga arma medieval usada para arrombar portões de castelos, muralhas e fortalezas. O carneiro hidráulico é utilizado principalmente para irrigação na agricultura. A foto foi feita pelo colaborador Edimar Moreira, no sítio Pinhalzinho, onde o carneiro hidráulico feito de ferro, com a cabeça em forma de carneiro, está em plena atividade. Obrigado pela participação!



### OUTRAS CENAS COTIDIANAS:



A colaboradora **Mildre dos Reis Freitas** fez essa foto do finalzinho do entardecer no pátio da COOMAP, depois de mais um dia de trabalho.



A colaboradora **Aline Ribeiro de Lemos Dias** tirou a foto no alto da lavoura de café do marido dela, Salvador Andrade Dias.

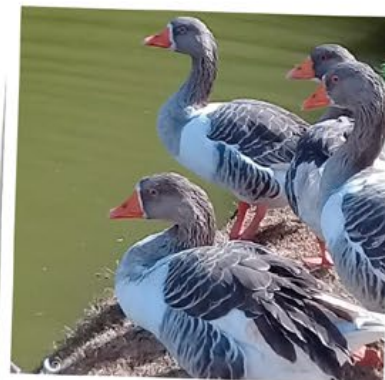

A colaboradora **Damaris Leite Azevedo da Silva** estava em Lua de Mel em uma pousada do município e chegou bem pertinho dos patos para tirar esta foto.



### VISITANTES:

Visitaram a COOMAP, em maio passado, os representantes da Coopercam: Flávia Aparecida de Araujo Silva - Gerente RH; Gleiber de Lima Portugal - Supervisor de TI; João Paulo Alves Castro - Gerente Comercial; Pâmela Aparecida Correa - Encarregada Marketing; e Ronaldo Marques de Carvalho - Supervisor Comercial. Eles foram recepcionados pelo presidente, Nilson Andrade, superintendente Renato José de Melo e gerente de negócios, Rafael Furtado.



## Campanha Solidária sorteia cesta de doces

A COOMAP realizou a Campanha Solidária de alimentos, para ajudar as famílias da nossa comunidade que foram mais afetadas pela pandemia do Coronavírus. Um ponto de recebimento foi montado na Loja e todo alimento arrecadado foi entregue na Associação Um Amanhã Melhor. Quem fizesse a doação recebia um cartão para concorrer a uma cesta de doces. No final de maio, foi feito o sorteio e o produtor Claudivan Caetano Silva foi o ganhador da cesta.

*PARABÉNS AO NOSSO COOPERADO!*



## Campanha do Cobertor está sendo realizada

No começo de junho, a COOMAP deu início à campanha de inverno para arrecadação de cobertores, para doação às famílias necessitadas. Uma caixa de coleta foi colocada na entrada da Loja, e várias pessoas, entre cooperados, clientes em geral e colaboradores, estão participando. Se você também quiser participar ainda dá tempo. Na sua visita à COOMAP, não se esqueça de levar aquele cobertor que você não usa mais e entregá-lo na loja. Seu gesto vai aquecer quem está precisando!

**Mais informações pelo telefone 3267-4600.**



— AGORA PARCEIROS —



POR UM SOLO  
**MAIS FÉRTIL  
E ECONOMIA**  
PARA O PRODUTOR



CONHEÇA NOSSA LINHA COMPLETA EM:  
[www.gecal.com.br](http://www.gecal.com.br)



## A história do filho de trabalhador rural que **venceu na vida produzindo café**

*"Ele não para. Eu falo para ele acalmar, mas ele não acalma. É muito trabalhador". Este depoimento é de Dona Maria das Graças Reis Feliciano, esposa do cooperado Sebastião Feliciano, o Seu Tião Feliciano, que é uma referência em produção de café do município. Quando Seu Sebastião e Dona Maria das Graças se casaram, eles só tinham a roupa do corpo. E foi trabalhando e se ajudando que o casal criou os filhos e venceu todas as dificuldades.*



O casal se mudou, então, para o bairro Vagalume. Seu Tião trabalhava na roça e ao mesmo tempo conseguiu emprego na fábrica de tecidos Paraguaçu Têxtil. Lá juntou dinheiro durante alguns anos para comprar 5 hectares de terra, começando a vida como produtor.

Depois de plantar os primeiros pés de café, ele foi progredindo e logo vendeu o sítio, para comprar uma propriedade maior e, mais tarde, adquirir o sítio onde vive até hoje, no bairro do Macuco. Seu Tião e dona Maria das Graças têm 3 filhos: José Renato, Sebastião Antônio e Genaro. Na família toda já são cinco netos.

A esposa, Dona Maria das Graças, é uma mulher de fibra, que desde o começo nunca deixou de ajudar o marido em tudo. *"TODA A VIDA EU VIVI NA ROÇA. TODO SERVIÇO QUE ELE FAZ, SE EU PUDEI EU AJUDO. NA PARTE DA TARDE EU AJUDO. O RESTO DO TEMPO EU CUIDO DA CASA"*, diz ela.

Seu Tião Feliciano é um homem simples, não bebe, não fuma, não gosta de festa. O mais importante para ele é a família, que ele quer sempre por perto. Católico praticante, diz que o segredo é seguir a palavra de Deus. E o café, onde entra na vida da família? *"O CAFÉ ME DEU O QUE EU QUERIA. PARA MIM NADA SERVE SE NÃO FOR CAFÉ"*, Disse, agradecido.

Essa é mais uma história inspiradora que nos mostra que, com força de vontade e muito trabalho, é possível vencer as barreiras e realizar os sonhos. **PARABÉNS AO SEU SEBASTIÃO FELICIANO E O NOSSO MUITO OBRIGADO POR NOS PERMITIR COMPARTILHAR ESSE EXEMPLO DE VIDA!**



*"Ele não para. Eu falo para ele acalmar, mas ele não acalma. É muito trabalhador".*  
**Maria G. R. Feliciano,**  
 ESPOSA DO COOPERADO SEBASTIÃO FELICIANO

**P**ara entender essa história de superação, é preciso voltar no tempo. Sebastião Feliciano nasceu no dia 19 de setembro de 1942, no bairro Vagalume, em Fama. Ele é o mais velho dos 17 filhos de Antonio Feliciano e Isabel Rosa de Jesus. Ainda muito novo, já ajudava os pais na "panha" do café. O pai trabalhava num pequeno sítio como meeiro, plantando café e mandioca. Seu Tião Feliciano estudou até o quinto ano do Ensino Fundamental (antiga quarta série), lá mesmo no bairro onde a família morava.

Quando Seu Tião tinha 16 anos, o pai se mudou com a família para uma fazenda no bairro dos Rochas, para trabalhar como colono. Foi nesse bairro que Seu Tião conheceu a Dona Maria das Graças, que também era filha de trabalhadores rurais. Foram cinco anos de namoro e depois veio o casamento.



# CICLUS

O FRUTO DA PRODUTIVIDADE

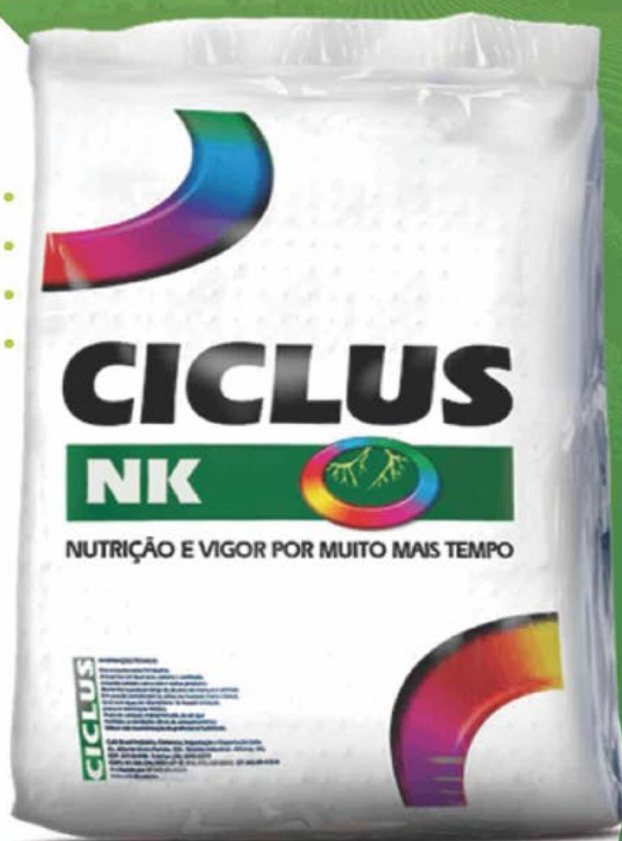

- Facilidade na aplicação
- Faça chuva ou faça sol, pode ser aplicado
- Produtividade garantida

[www.cafebrasil.ind.br](http://www.cafebrasil.ind.br)  
35 3292-3377

SIGA-NOS TAMBÉM NAS REDES SOCIAIS  
[@cafebrasilfertilizantes](https://www.instagram.com/cafebrasilfertilizantes)



# Sala de Café Especial é destaque na COOMAP



Antes de falarmos da Sala de Café Especial da COOMAP, precisamos saber o que é um café especial. O café especial obedece a diversos critérios, seja na produção, no seu processamento e na prova, que é bastante rigorosa. Esses critérios influenciam na qualidade da bebida que chegará ao consumidor final.

Na prova do café, existe uma Metodologia de Avaliação Sensorial, criada pela Associação de Cafés Especiais (Specialty Coffee Association). Os provadores analisam as qualidades presentes na bebida, como a fragrância/aroma, uniformidade, umidade, ausência de defeitos, doçura, sabor, acidez, corpo e finalização. E em seguida eles dão a nota final. Aí então os cafés recebem uma pontuação em uma escala que vai até 100 pontos.

Por esses motivos, o café especial agrega muito mais valor do que o café tradicional, para o produtor e para o comércio.

Sabendo da importância do café especial, a COOMAP tem uma sala inteira voltada para os cafés especiais produzidos por seus cooperados. Na sala, os espaços foram pensados para se conhecer, valorizar e divulgar os cafés especiais, como a Sala de Torra, mesa para degustação, estante com amostras de cafés especiais e marcas de cafés especiais de alguns países produtores, e uma sala de estar, que é utilizada para receber visitantes.

É na Sala de Café Especial que é realizado, todos os anos, o Concurso Interno de Qualidade de Cafés Especiais, para premiar os melhores cafés produzidos naquela safra. Também nesse espaço acontecem cursos de Classificação e Degustação de Cafés, promovidos pela COOMAP e ministrados pelo Senar Minas/ Sindicato Rural de Paraguaçu.

“A sala de cafés especiais tem a estrutura necessária para que os provadores da COOMAP encontrem os atributos, ou qualidades, dos cafés especiais. Diante disso, ela é parte fundamental do Departamento de Café, contribuindo para um dos principais objetivos da Cooperativa, que é incentivar a melhoria da qualidade dos cafés produzidos pelos cooperados”, afirma o gerente de Café, Paulo Miranda.



A mesa de prova, onde os cafés passam por avaliação.



Q-Graders' do Departamento de Café



Torrador de café utilizado pelos Q-Graders'



**SOL**  
**É VIDA!**



E FONTE DE ENERGIA  
**SUSTENTÁVEL!**

Conheça o trabalho da **Solar Watts**.  
Empresa pioneira em energia fotovoltaica  
em Alfenas e região.



**solarwatts**  
ENERGIA FOTOVOLTAICA  
*Você gera, você preserva.*



[www.solarwatts.com.br](http://www.solarwatts.com.br)

35 3291-7414 / 99949-9919